

# Fórum de Urbanismo y Construcción Sostenible

## Hotel AC Oviedo Fórum

### 14 de Julio de 2020

# OVIEDO

Promueve:



Financiado por:



Secretaría Técnica:



Entidad Colaboradora:



Con la colaboración de:



**10:00h.** Inauguración del IV Fórum de Urbanismo y Construcción Sostenible. Con la Participación de **D. Fermín Bravo Lastra**, *Director General de Vivienda del Principado de Asturias.*

**10:30h.** Mesa de análisis y opinión:

## “Los profesionales y la sostenibilidad”

Participan:

**D. Joaquín Pertierra Brasa.**

*Vocal de la Junta Rectora de la Demarcación de Asturias del Colegio de Ingenieros de Caminos, Canales y Puertos.*

**D<sup>a</sup>. Concha Uría.**

*Delegada PEP Asturias.*

**D<sup>a</sup>. Bárbara García Ovies.**

*Vocal de Urbanismo del Colegio Oficial de Arquitectos de Asturias.*

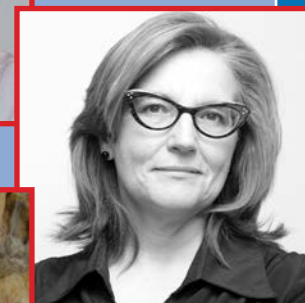

Promueve:



Financiado por:



Secretaría Técnica:



Entidad Colaboradora:



Con la colaboración de:



11:30h. Pausa:

## Coffee - Networking

# Coffee - Networking



Promueve:



Financiado por:



Secretaría Técnica:



Entidad Colaboradora:



Con la colaboración de:



12:00 h. Presentación de Innovaciones:

## “Productos, Materiales y Equipos Sostenibles”

Participan:

**Conferencia:** “Airzone: Soluciones eficientes de control para climatización”.

**Ponente:** D. Fernando de la Cruz Quintanilla.

*Director territorial Zona Oeste Airzone.*

**Conferencia:** “Termografía y Blower Door. Conocer para Gestionar”.

**Ponente:** D<sup>a</sup>. Laura Muñiz Ardura.

*Responsable de Proyecto eZERO Ingeniería.*

**Conferencia:** “Contexto técnico, normativo y ambiental de la madera como material de construcción: claves para entender su importancia”.

**Ponente:** D. Abel Vega Cueto.

*Dr. Ingeniero de Montes. Investigador del Centro Tecnológico Forestal y de la Madera, CETEMAS.*



Promueve:



Financiado por:



Secretaría Técnica:



Entidad Colaboradora:



Con la colaboración de:



13:30h. Mesa de análisis y opinión:

## “Sistemas de Drenaje Urbano Sostenible (SUDS)”

Participan:

**D. Joaquín Pertierra Brasa.**

*Vocal de la Junta Rectora de la Demarcación de Asturias del Colegio de Ingenieros de Caminos, Canales y Puertos.*

**D. Luis Ángel Sañudo Fontaneda.**

*Dr. Ingeniero de Caminos, Canales y Puertos.*

**D<sup>a</sup>. Patricia García Villanueva.**

*Ingeniera de Caminos, Canales y Puertos, especialidad Construcción, Organización y Gestión.*

**D. Rubén Rodríguez Fernández.**

*Vocal de la Junta Rectora de la Demarcación de Asturias del Colegio de Ingenieros de Caminos, Canales y Puertos.*



Promueve:



Financiado por:



Secretaría Técnica:



Entidad Colaboradora:



Con la colaboración de:



14:30h. Pausa:

“Pausa-Lunch”

# Pausa - Lunch



Promueve:



Financiado por:



Secretaría Técnica:



Entidad Colaboradora:



Con la colaboración de:



17:00h. Presentación Plataforma Edificación Passivhaus: Por **D<sup>a</sup> Concha Uria**, *Delegada PEP Asturias*.

17:15h

## “Ejemplos de edificios Passivhaus”

Participan:

**Conferencia:** “**Aprendiendo a vivir en la casa Passivhaus Monteviento**”.

**Ponentes:** **D. Iván Duque.**

*Arquitecto del estudio DUQUEYZAMORA ARQUITECTOS.*

**D<sup>a</sup>. Inés Suárez Ramón.**

*Propietaria de la casa Passivhaus Monteviento.*



**Conferencia:** “**Vivienda unifamiliar con tecnología Sunthalpy. La casa solar de baja entalpía y 100% autosuficiente que funciona sin sol**”.

**Ponente:** **D. Omar Suárez.**

*Ingeniero Industrial-CEO Sunthalpy.*



Promueve:



Secretaría Técnica:



Financiado por:



Entidad Colaboradora:



Con la colaboración de:



18:35 h. Pausa:

## Pausa - Networking

# Pausa - Networking



Promueve:



Financiado por:



Secretaría Técnica:



Entidad Colaboradora:



Con la colaboración de:





19:00h. Ejemplos Edificios Passivhaus:

## “20 VPP de Muros de Nalón. Edificio de viviendas certificado Passivhaus.”

Participan:

**D<sup>a</sup>. Loreto I. Fernández Gutiérrez.**

*Jefa de Servicio de Edificación de la Dirección General de Vivienda del Principado de Asturias.*

**D. Emilio G. Buelga.**

*Ingeniero Técnico Industrial-PH Tradesperson Jefe de Obra de Construcciones Iguar.*

**D<sup>a</sup>. Amaya Salinas de León.**

*Arquitecta-PHDesigner.*

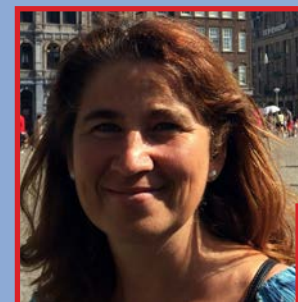

Promueve:



Financiado por:



Secretaría Técnica:



Entidad Colaboradora:



Con la colaboración de:



19:45h. Ejemplos Edificios Passivhaus::

## “Casa Queta, nada es imposible: Passivhaus y VERDE con orientación Norte”

Participan:

**D<sup>a</sup>. Concha Uría.**

*Arquitecta.*

**D<sup>a</sup>. Begoña Viejo.**

*Arquitecta en Estudio La Colondra. PassivHaus Desginer.*

**D<sup>a</sup>. Paula Fernández.**

*Arquitecta. Evaluadora Acreditada VERDE.*



20:30 h. Clausura IV Fórum de Urbanismo y Construcción Sostenible.

Promueve:



Financiado por:



Secretaría Técnica:



Entidad Colaboradora:



Con la colaboración de:



# Información e Inscripciones

**Working-Comunicación**

[info@working-comunicacion.com](mailto:info@working-comunicacion.com)

[comercial@expo-negocio.es](mailto:comercial@expo-negocio.es)

Tel. 984 285 651

<http://www.expo-negocio.es>

Promueve:



Financiado por:



Secretaría Técnica:



Entidad Colaboradora:



Con la colaboración de:



**Working**  
**COMUNICACION**

[www.working-comunicacion.com](http://www.working-comunicacion.com)